# VÝKRES PROBLÉMŮ K ŘEŠENÍ V ÚZEMNĚ PLÁNOVACÍCH DOKUMENTACÍ SO ORP HUSTOPEČE V ROCE 2024

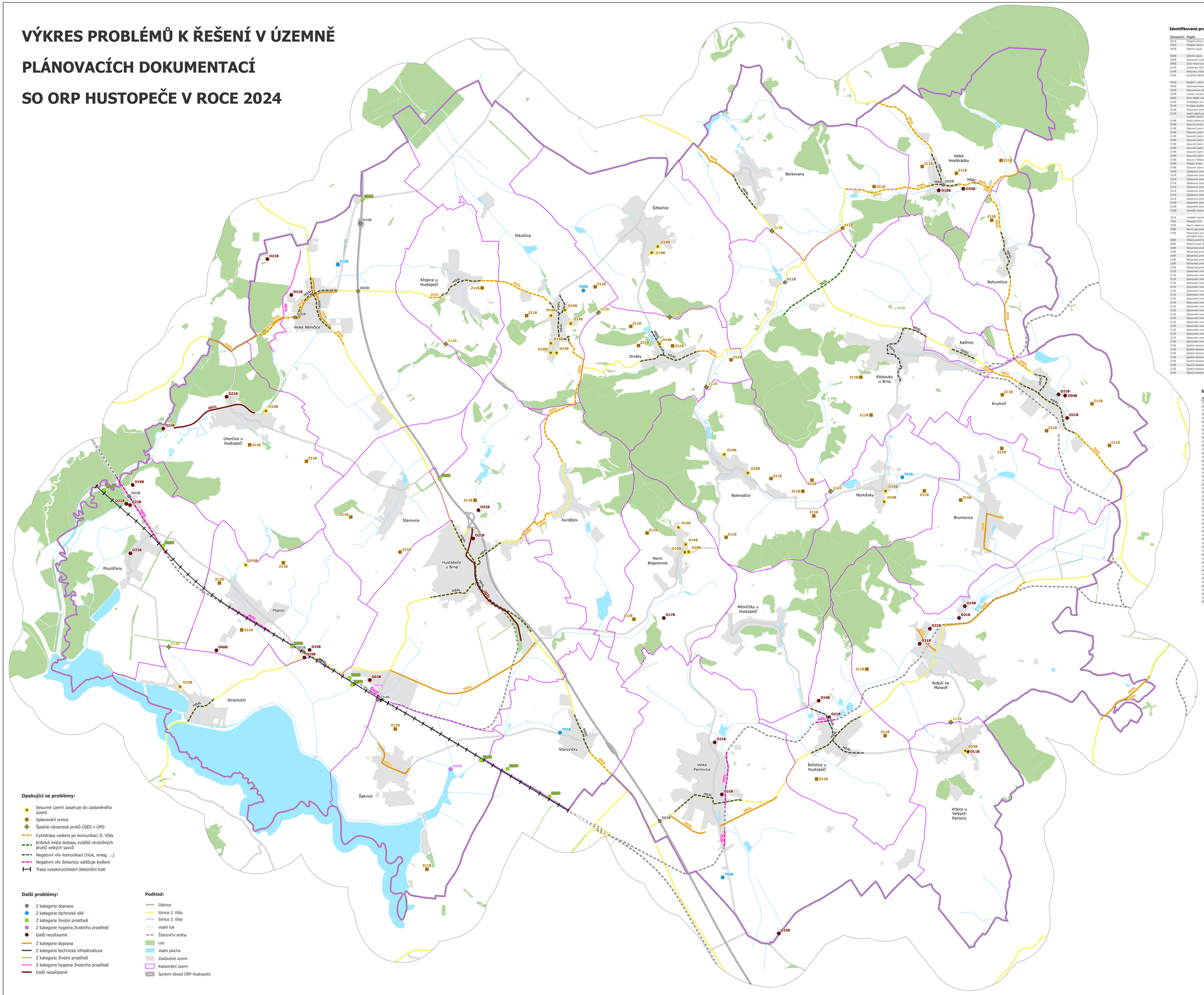


## Identifikované problémy - bodový zákres

| Označení: | Popis: | Obec: | Poznámka: |
|---|---|---|---|
| D01B | Podjezd silnice II. třídy pod železniční trať s limitem výšky pro projíždějící vozidla. | Popice | |
| D02B | Podjezd silnice III. třídy pod železniční trať s limitem výšky pro projíždějící vozidla. | Pouzdřany | |
| D03B | Dálniční spoj | Velké Pavlovice | v ÚP (2021) vymezena zastavitelná plocha Z.64 (OS) |
| D03B | Dálniční spoj | Velké Němčice | v ÚP (2021) vymezena územní rezerva |
| D05B | Posouzení možnosti úprav KŘOvatky komunikací II. II/381 a II/418 | Velké Hostěrádky | |
| D06B | Úplný most na komunikaci II. II/381 | Velké Němčice | |
| D11B | Cyklistická křiž komunikací II. třídy | Klobouky u Brna | |
| D14B | Parkovací místa | Šakvice | |
| D15B | Rozšíření dálniční odpočívky | Velké Němčice | v ÚP (2021) vymezeny zastavitelné plochy Z24, Z2 |
| H01B | Bydlení v zóně hlukového zdravování | Hustopeče | |
| H04B | Dekontaminační plocha | Šakvice | |
| O02B | Koncentrace olejaté a nebezpečnými látkami hrozba "domovského ohniště" | Hustopeče | |
| O04B | Lužisko nevyhovujících nerostů zasahuje do zastavěného území | Krumvíř | |
| O06B | Ptačí letiště zasahuje do nevyhovujícího lužiska Břihopisku | Popice | |
| O11B | Propadající se sklady | Bořetice | |
| O11B | Propady podzemních prostor v zastavěném území | Vrbice | |
| O14B | Posouzení možností využití bývalého pem. areálu "Ostrůvek" | Kobylí | |
| O17B | Vodní nádrž pro závlahový systém – navrhovaná umístění vykazuje střety se současným využitím území i zadání návrhu (např. komunikace, OSETL...) | Horní Bojanovice | |
| O18B | Rozlivy potoka při přívalových deštích=mosty tvoří vírovnou překážku | Velké Hostěrádky | |
| O19B | Sesuvné území zasahuje do zastavěného území | Strachotín | |
| O19B | Sesuvné území zasahuje do zastavěného území | Nikolčice | |
| O19B | Sesuvné území zasahuje do zastavěného území | Horní Bojanovice | |
| O19B | Sesuvné území zasahuje do zastavěného území | Boleradice | |
| O19B | Sesuvné území zasahuje do zastavěného území | Diváky | |
| O19B | Sesuvné území zasahuje do zastavěného území | Uherčice | |
| O19B | Sesuvné území zasahuje do zastavěného území | Morkůvky | |
| O19B | Sesuvné území zasahuje do zastavěného území | Vrbice | |
| O19B | Sesuvné území zasahuje do zastavěného území | Popice | |
| O19B | Sesuvy v blízkosti zastavěného území | Pouzdřany | |
| O19B | Potápějící svahy | Popice | |
| O19B | Sesuvné území zasahuje do zastavěného území | Šitbořice | |
| O21B | Záplavové území Q 100 zasahuje do zastavěného území | Krumvíř | |
| O21B | Záplavové území Q 100 zasahuje do zastavěného území | Kobylí | |
| O21B | Záplavové území Q 100 zasahuje do zastavěného území | Bořetice | |
| O21B | Záplavové území Q 100 zasahuje do zastavěného území | Velké Pavlovice | |
| O21B | Záplavové území Q 100 zasahuje do zastavěného území | Pouzdřany | |
| O21B | Záplavové území Q 100 zasahuje do zastavěného území | Hustopeče | |
| O21B | Záplavové území Q 100 zasahuje do zastavěného území | Uherčice | |
| O21B | Záplavové území Q 100 zasahuje do zastavěného území | Velké Němčice | |
| O23B | Zastavěné území v území zvláštní povodně pod vodním dílem | Pouzdřany | |
| O23B | Zastavěné území v území zvláštní povodně pod vodním dílem | Velké Pavlovice | |
| O25B | Umístění odbahněného dvora | Velké Hostěrádky | v ÚP (2021) vymezena zastavitelná plocha Z1.1 |
| T01B | Umístění návrhu ČOV | Morkůvky | |
| T01B | Kapacita ČOV | Starovičky | |
| T03B | Návrh vedení vrátilé vysokého napětí zasahuje do prostoru pro sport, letecká zařízení | Velké Pavlovice | |
| T06B | Návrh plynovodu zasahuje do sesuvného území | Nikolčice | |
| T15B | Potenciální výstřelná plynu / akumulace plynu – informativní vymezení dle pravidel EU (provedeno bez úpravy v tuzemské legislativě) | Velké Němčice | |
| Z09B | Křížení prvků ÚSES a dálnice D2 | Hustopeče | |
| Z09B | Křížení prvků ÚSES a dálnice D2 | Velké Němčice | |
| Z10B | Nákaznost prvků ÚSES v VRT | Pouzdřany | |
| Z10B | Nákaznost prvků ÚSES v VRT | Šakvice | |
| Z10B | Nákaznost prvků ÚSES v VRT | Starovičky | |
| Z10B | Nákaznost prvků ÚSES v VRT | Strachotín | |
| Z10B | Nákaznost prvků ÚSES v VRT | Hustopeče | |
| Z10B | Nákaznost prvků ÚSES v VRT | Popice | |
| Z11B | Splavování ornice | Boleradice | |
| Z11B | Splavování ornice | Boleradice, Klobouky u Brna | |
| Z11B | Splavování ornice | Uherčice | |
| Z11B | Splavování ornice | Starovice | |
| Z11B | Splavování ornice | Křepice | část zatravněná |
| Z11B | Splavování ornice | Klobouky u Brna | |
| Z11B | Splavování ornice | Diváky | |
| Z11B | Splavování ornice | Borkovany | |
| Z11B | Splavování ornice | Horní Bojanovice | |
| Z11B | Splavování ornice | Bořetice | |
| Z11B | Splavování ornice | Brumovice | |
| Z11B | Splavování ornice | Krumvíř | |
| Z11B | Splavování ornice | Morkůvky | |
| Z11B | Splavování ornice | Popice | |
| Z11B | Splavování ornice | Velké Hostěrádky | |
| Z11B | Splavování ornice | Hustopeče | |
| Z11B | Splavování ornice | Nikolčice | |
| Z11B | Splavování ornice | Šakvice | |
| Z11B | Splavování ornice | Kobylí | |
| Z12B | Špatná návaznost prvků ÚSES v ÚPD | Boleradice, Morkůvky, Klobouky u Brna | |
| Z12B | Špatná návaznost prvků ÚSES v ÚPD | Boleradice, Diváky | |
| Z12B | Špatná návaznost prvků ÚSES v ÚPD | Borkovany, Klobouky u Brna | |
| Z12B | Špatná návaznost prvků ÚSES v ÚPD | Diváky, Šitbořice | |
| Z12B | Špatná návaznost prvků ÚSES v ÚPD | Kobylí, Vrbice | |
| Z12B | Špatná návaznost prvků ÚSES v ÚPD | Křepice, Velké Němčice | |
| Z12B | Špatná návaznost prvků ÚSES v ÚPD | Diváky, Nikolčice | |
| Z12B | Špatná návaznost prvků ÚSES v ÚPD | Pouzdřany, Strachotín | |

## Identifikované problémy - liniový zákres

| Označení: | Popis: | Obec: | Poznámka: |
|---|---|---|---|
| D01L | Trasa vysokorychlostní železniční trati | Šakvice | |
| D01L | Trasa vysokorychlostní železniční trati | Pouzdřany | |
| D01L | Trasa vysokorychlostní železniční trati | Popice | |
| D01L | Trasa vysokorychlostní železniční trati | Strachotín | |
| D01L | Trasa vysokorychlostní železniční trati | Starovičky | |
| D01L | Trasa vysokorychlostní železniční trati | Hustopeče | |
| D02L | Nebezpečné propojení zastavěné část Velkých Němčic s lesním komplexem pro cyklisty a pěší | Velké Němčice | ÚP (2022) navrhuje účelovou komunikaci |
| D03L | Transfrit dopravní zátěž | Hustopeče | v ÚP (2024) vymezí rezervu |
| D03L | Transfrit dopravní zátěž | Velké Pavlovice | |
| D03L | Transfrit dopravní zátěž | Šakvice | |
| D03L | Transfrit dopravní zátěž | Velké Němčice | |
| D04L | Problémové úseky komunikace II/380 | Borkovany | |
| D05L | Cyklotrasa vedena po komunikaci II. třídy | Kobylí | |
| D05L | Cyklotrasa vedena po komunikaci II. třídy | Starovičky | |
| D05L | Cyklotrasa vedena po komunikaci II. třídy | Krumvíř | |
| D05L | Cyklotrasa vedena po komunikaci II. třídy | Klobouky u Brna | |
| D05L | Cyklotrasa vedena po komunikaci II. třídy | Velké Hostěrádky | |
| D05L | Cyklotrasa vedena po komunikaci II. třídy | Borkovany | |
| D05L | Cyklotrasa vedena po komunikaci II. třídy | Diváky | |
| D05L | Cyklotrasa vedena po komunikaci II. třídy | Křepice | |
| D05L | Cyklotrasa vedena po komunikaci II. třídy | Nikolčice | |
| D05L | Cyklotrasa vedena po komunikaci II. třídy | Velké Němčice | |
| D05L | Cyklotrasa vedena po komunikaci II. třídy | Uherčice | |
| D05L | Cyklotrasa vedena po komunikaci II. třídy | Kurdějov | |
| D05L | Cyklotrasa vedena po komunikaci II. třídy | Hustopeče | |
| D05L | Cyklotrasa vedena po komunikaci II. třídy | Kašnice | |
| D06L | Doprava do výrobního areálu (z Kobyl a z Krumvíře) | Brumovice | v ÚP (2014) návrh řešení |
| D06L | Doprava do výrobního areálu | Kobylí | |
| H01L | Ohrožení vodního zdroje při zápravách | Velké Němčice | |
| H04L | Negativní vliv komunikací (hluk, smog, ...) | Hustopeče | |
| H04L | Negativní vliv komunikací (hluk, smog, ...) | Kašnice | |
| H04L | Negativní vliv komunikací (hluk, smog, ...) | Velké Němčice | |
| H04L | Negativní vliv komunikací (hluk, smog, ...) | Krumvíř | |
| H04L | Negativní vliv komunikací (hluk, smog, ...) | Velké Hostěrádky | |
| H04L | Negativní vliv komunikací (hluk, smog, ...) | Klobouky u Brna | |
| H04L | Negativní vliv komunikací (hluk, smog, ...) | Nikolčice | |
| H04L | Negativní vliv komunikací (hluk, smog, ...) | Křepice | |
| H04L | Negativní vliv komunikací (hluk, smog, ...) | Diváky | |
| H04L | Negativní vliv komunikací (hluk, smog, ...) | Strachotín | |
| H04L | Negativní vliv komunikací (hluk, smog, ...) | Starovičky | |
| H04L | Negativní vliv komunikací (hluk, smog, ...) | Borkovany | |
| H04L | Negativní vliv komunikací (hluk, smog, ...) | Bořetice | |
| H04L | Negativní vliv komunikací (hluk, smog, ...) | Velké Pavlovice | |
| H05L | Negativní vliv železnice zatěžuje bydlení | Pouzdřany | |
| H05L | Negativní vliv železnice zatěžuje bydlení | Popice | |
| H05L | Negativní vliv železnice zatěžuje bydlení | Velké Pavlovice | |
| H05L | Negativní vliv železnice zatěžuje bydlení | Bořetice | |
| H05L | Negativní vliv železnice zatěžuje bydlení | Hustopeče | |
| O01L | Rozlivy Svratky při povodních | Uherčice | |
| O02L | Záplavové území Q 100 zasahuje do zastavěného území | Hustopeče | |
| Z02L | Kritická místa biotopu zvláště chráněných druhů velkých savců | Klobouky u Brna | |
| Z02L | Kritická místa biotopu zvláště chráněných druhů velkých savců | Borkovany | |

**Opakující se problémy:**

- Sesuvné území zasahuje do zastavěného území
- Splavování ornice
- Špatná návaznost prvků ÚSES v ÚPD
- Cyklotrasa vedena po komunikaci II. třídy
- Kritická místa biotopu zvláště chráněných druhů velkých savců
- Negativní vliv komunikací (hluk, smog, ...)
- Negativní vliv železnice zatěžuje bydlení
- Trasa vysokorychlostní železniční trati

**Další problémy:**

- Z kategorie doprava
- Z kategorie technické sítě
- Z kategorie životní prostředí
- Z kategorie hygiena životního prostředí
- Další nezařazené
- Z kategorie doprava
- Z kategorie technická infrastruktura
- Z kategorie životní prostředí
- Z kategorie hygiena životního prostředí
- Další nezařazené

**Podklad:**

- Dálnice
- Silnice 2. třídy
- Silnice 3. třídy
- Vodní tok
- Železniční dráha
- Les
- Vodní plocha
- Zastavěné území
- Katastrální území
- Správní obvod ORP Hustopeče

**VÝKRES PROBLÉMŮ K ŘEŠENÍ V ÚZEMNĚ PLÁNOVACÍCH DOKUMENTACÍCH**
**1 : 28 000, FORMÁT: A0**

6. ÚPLNÁ AKTUALIZACE ÚZEMNĚ ANALYTICKÝCH PODKLADŮ 2024
Vydáno: prosinec 2024
Zpracovatel: Městský úřad Hustopeče, odbor územního plánování

0 0,5 1 2 km